



## فرم شناسنامه خدمت دستگاه اجرایی

۱- عنوان خدمت: <b>تفکیک کنتور آب</b>		۲- شناسه خدمت: <b>۱۵۰۳۱۴۵۳۱۰۶</b>		
۳- ارائه دهنده خدمت	نام دستگاه اجرایی: <b>شرکت آب و فاضلاب استان گلستان</b>			
	نام دستگاه مادر: <b>شرکت مهندسی آب و فاضلاب کشور</b>			
۴- مشخصات خدمت	شرح خدمت این فرآیند برای ارائه خدمت تفکیک کنتور آب انشعاب موجود با رعایت مفاد بند ۶۲-۴ آیین نامه عملیاتی و شرایط عمومی تعرفه های آب و فاضلاب صورت می پذیرد.			
	نوع خدمت <input checked="" type="checkbox"/> خدمت به شهروندان (G2C) <input checked="" type="checkbox"/> خدمت به کسب و کار (G2B) <input checked="" type="checkbox"/> خدمت به دیگر دستگاه های دولتی (G2G)			
	ماهیت خدمت <input checked="" type="checkbox"/> تصدی گری <input type="checkbox"/> حاکمیتی			
	سطح خدمت <input type="checkbox"/> ملی <input type="checkbox"/> منطقه ای <input checked="" type="checkbox"/> استانی <input type="checkbox"/> شهری <input type="checkbox"/> روستایی			
	رویداد مرتبط با: <input checked="" type="checkbox"/> تولد <input type="checkbox"/> آموزش <input type="checkbox"/> سلامت <input type="checkbox"/> مالیات <input type="checkbox"/> کسب و کار <input type="checkbox"/> تامین اجتماعی <input type="checkbox"/> ثابت مالکیت			
	نحوه آغاز خدمت <input checked="" type="checkbox"/> تقاضای گیرنده خدمت <input type="checkbox"/> فرارسیدن زمانی مشخص <input type="checkbox"/> رخداد رویدادی مشخص <input type="checkbox"/> تشخیص دستگاه <input type="checkbox"/> سایر: ...			
	مدارک لازم برای انجام خدمت <b>مجوزهای لازم از دستگاه های مرتبط</b> <b>شماره اشتراک/پرونده ملک مورد تقاضا</b>			
	قوانین و مقررات بالادستی <b>آیین نامه عملیاتی و شرایط عمومی تعرفه های آب و فاضلاب</b> <b>تعرفه ها و دستورالعمل های ابلاغی</b>			
	۵- جزئیات خدمت	آمار تعداد خدمت گیرندگان متوسط مدت زمان ارائه خدمت: <b>۱۲ روز</b> متوسط <b>۸۰ هزار خدمت در سال</b>		
		تواتر <input type="checkbox"/> یکبار برای همیشه (بنا به ضرورت) <input type="checkbox"/> بار در: <input type="checkbox"/> ماه <input type="checkbox"/> فصل <input type="checkbox"/> سال		
تعداد بار مراجعه حضوری <b>یکبار</b>				
هزینه ارائه خدمت (ریال) به خدمت گیرندگان <b>بر اساس تعرفه های ابلاغی</b>				
مبلغ (مبالغ) شماره حساب (های) بانکی پرداخت بصورت الکترونیک <input checked="" type="checkbox"/> <input type="checkbox"/>				
۶- نحوه دسترسی به خدمت	آدرس دقیق و مستقیم خدمت در وبگاه در صورت الکترونیکی بودن همه یا بخشی از آن <b><a href="https://www.nww.ir/tafkikcontor">https://www.nww.ir/tafkikcontor</a></b>			
	نام سامانه مربوط به خدمت در صورت الکترونیکی بودن همه یا بخشی از آن: <b>سامانه خدمات مشتریان</b>			
	مراحل خدمت	نوع ارائه	رسانه ارتباطی خدمت	
	در مرحله اطلاع رسانی خدمت	<input checked="" type="checkbox"/> الکترونیکی <input type="checkbox"/> غیرالکترونیکی	<input checked="" type="checkbox"/> اینترنتی (مانند وبگاه دستگاه) <input type="checkbox"/> تلفن همراه (برنامه کاربردی) <input type="checkbox"/> پست الکترونیک <input type="checkbox"/> ارسال پستی <input checked="" type="checkbox"/> تلفن گویا یا مرکز تماس <input checked="" type="checkbox"/> پیام کوتاه <input type="checkbox"/> سایر (با ذکر نحوه دسترسی)	
در مرحله اطلاع رسانی خدمت	<input type="checkbox"/> غیرالکترونیکی	<b>ذکر ضرورت مراجعه حضوری</b> <input type="checkbox"/> جهت احراز اصالت فرد <input type="checkbox"/> جهت احراز اصالت مدرک <input type="checkbox"/> نبود زیرساخت ارتباطی مناسب <input type="checkbox"/> سایر:	مراجعه به دستگاه: <input type="checkbox"/> ملی <input type="checkbox"/> استانی <input type="checkbox"/> شهرستانی	

		<input checked="" type="checkbox"/> الکترونیکی <input type="checkbox"/> غیر الکترونیکی		<input checked="" type="checkbox"/> اینترنتی (مانند وبگاه دستگاه) <input type="checkbox"/> تلفن همراه (برنامه کاربردی) <input type="checkbox"/> پست الکترونیک <input type="checkbox"/> ارسال پستی <input checked="" type="checkbox"/> تلفن گویا یا مرکز تماس <input type="checkbox"/> پیام کوتاه <input checked="" type="checkbox"/> دفاتر پیشخوان شماره قرارداد واکذاری خدمات به دفاتر پیشخوان: <input checked="" type="checkbox"/> عناوین مشابه دفاتر پیشخوان <input type="checkbox"/> سایر (با ذکر نحوه دسترسی)		در مرحله درخواست خدمت	
مراجعه به دستگاه: <input type="checkbox"/> ملی <input type="checkbox"/> استانی <input type="checkbox"/> شهرستانی		<input type="checkbox"/> جهت احراز اصالت فرد <input type="checkbox"/> جهت احراز اصالت مدرک <input type="checkbox"/> نبود زیرساخت ارتباطی مناسب <input type="checkbox"/> سایر: تحویل مجوزها لازم از دستگاههای مرتبط		ذکر ضرورت مراجعه حضوری		<input type="checkbox"/> غیر الکترونیکی	
		<input checked="" type="checkbox"/> اینترنتی (مانند درگاه دستگاه) <input checked="" type="checkbox"/> اینترنتی (مانند اینترنت داخلی دستگاه یا ERP) <input type="checkbox"/> پست الکترونیک <input type="checkbox"/> سایر (با ذکر نحوه دسترسی)		<input type="checkbox"/> غیر الکترونیکی		مرحله تولید خدمت (فرایند داخل دستگاه یا ارتباط با دیگر دستگاه ها)	
		<input checked="" type="checkbox"/> اینترنتی (مانند وبگاه دستگاه) <input type="checkbox"/> تلفن همراه (برنامه کاربردی) <input type="checkbox"/> پست الکترونیک <input type="checkbox"/> ارسال پستی <input checked="" type="checkbox"/> تلفن گویا یا مرکز تماس <input checked="" type="checkbox"/> پیام کوتاه <input checked="" type="checkbox"/> دفاتر پیشخوان شماره قرارداد واکذاری خدمات به دفاتر پیشخوان: <input checked="" type="checkbox"/> عناوین مشابه دفاتر پیشخوان <input type="checkbox"/> سایر (با ذکر نحوه دسترسی)		<input type="checkbox"/> غیر الکترونیکی		در مرحله ارائه خدمت	
مراجعه به دستگاه: <input type="checkbox"/> ملی <input type="checkbox"/> استانی <input type="checkbox"/> شهرستانی		<input type="checkbox"/> جهت احراز اصالت فرد <input type="checkbox"/> جهت احراز اصالت مدرک <input type="checkbox"/> نبود زیرساخت ارتباطی مناسب <input type="checkbox"/> سایر:		ذکر ضرورت مراجعه حضوری		<input type="checkbox"/> غیر الکترونیکی	
استعلام الکترونیکی استعلام غیر الکترونیکی		فیلدهای مورد تبادل		نام سامانه های دیگر		۷- ارتباط خدمت با سایر سامانه ها (بانکهای اطلاعاتی) در دستگاه	
<input type="checkbox"/>		<input checked="" type="checkbox"/>		سامانه GIS		موقعیت جغرافیایی - جهت تایید وجود یا عدم وجود شبکه	
اگر استعلام غیر الکترونیکی است، استعلام توسط:		استعلام الکترونیکی برخط online دسته‌بندی (Batch)		مبلغ (در صورت پرداخت هزینه)		نام سامانه های دستگاه دیگر	
<input type="checkbox"/> دستگاه <input checked="" type="checkbox"/> مراجعه کننده		<input type="checkbox"/>		-		مجوز حفاری	
<input type="checkbox"/> دستگاه <input checked="" type="checkbox"/> مراجعه کننده		<input type="checkbox"/>		-		مجوز حفاری	
<input type="checkbox"/> دستگاه <input checked="" type="checkbox"/> مراجعه کننده		<input type="checkbox"/>		-		مجوز حفاری	
۸- ارتباط خدمت با سایر دستگاههای دیگر						نام دستگاه دیگر شهرداری / دهیاری شرکت ملی گاز اداره کل مخابرات	

دستگاه <input type="checkbox"/> مراجعه کننده <input type="checkbox"/>	<input type="checkbox"/>	<input type="checkbox"/>	-	مجوز راه و حفاری	-	پلیس راهور
دستگاه <input type="checkbox"/> مراجعه کننده <input type="checkbox"/>	<input type="checkbox"/>	<input type="checkbox"/>	-	نامه مجوز واگذاری	-	جهاد کشاورزی

- ۱- ثبت درخواست از طریق درگاههای موجود ( پرتال، دفاتر پیشخوان، سامانه های تلفنی و ... )، تخصیص کد پیگیری/کارتابل و بررسی مدارک
- ۲- ارزیابی و امکان سنجی تغییر قطر در محل مورد تقاضا
- ۳- صدور معرفی نامه به ارگانهای مرتبط جهت اخذ مجوزهای لازم
- ۴- انجام محاسبات و صدور صورتحساب هزینه های تغییر قطر و اعلام به متقاضی جهت پرداخت
- ۵- پرداخت هزینه ها، اجرای عملیات تغییر قطر انشعاب
- ۶- اطلاع رسانی به درخواست کننده در تمامی مراحل از طریق سامانه الکترونیکی شامل: ( اینترنت ، پیام کوتاه ، ایمیل، تلفن گویا )

۹- معاونین فرایندهای

۱۰- نمودار ارتباطی فرایندهای خدمت

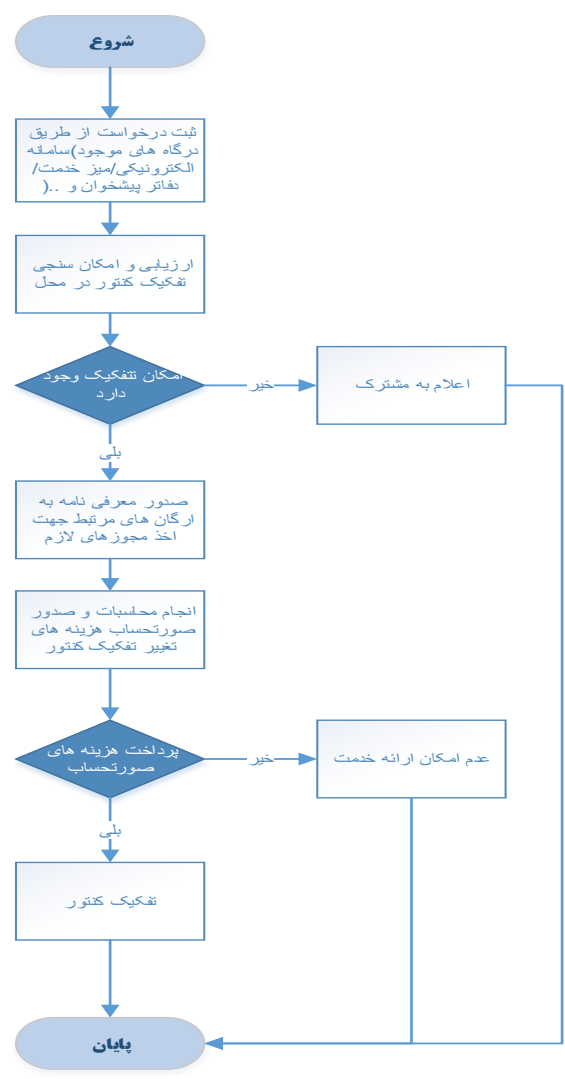

واحد مربوط : <b>مشترکین</b>	پست الکترونیک :	تلفن : <b>۰۱۷۳۲۱۵۸۴۰۱-۳</b>	نام و نام خانوادگی تکمیل کننده فرم : عصمت کاویانی
--------------------------------	-----------------	--------------------------------	--