



۱- عنوان خدمت: اطلاع رسانی قطعی آب		۲- شناسه خدمت ۱۵۰۳۱۹۴۷۰۰۰	
۳- ارائه دهنده خدمت	نام دستگاه اجرایی: شرکت آب و فاضلاب استان گلستان		
	نام دستگاه مادر: شرکت مهندسی آب و فاضلاب کشور		
۴- مشخصات خدمت	شرح خدمت با توجه به اقلیم خشک ایران و کمبود آب، در محدوده های مختلف شهری و روستایی بصورت مقطعی و در موارد ایجاد حادثه بصورت موردی ناگزیر از قطع موقت آب هستیم. در اینصورت برای ایجاد رضایت مشتریان، اطلاع رسانی موضوع جزء خدمات ضروری سازمان به آحاد مردم می باشد. درخواست خدمت از طرف خدمت گیرندگان انجام نمی شود و صرفا جنبه اطلاع رسانی دارد.		
	نوع خدمت	<input checked="" type="checkbox"/> خدمت به شهروندان (G2C) <input checked="" type="checkbox"/> خدمت به کسب و کار (G2B) <input checked="" type="checkbox"/> خدمت به دیگر دستگاه های دولتی (G2G)	
	ماهیت خدمت	<input type="checkbox"/> حاکمیتی <input checked="" type="checkbox"/> تصدی گری	
	سطح خدمت	<input type="checkbox"/> ملی <input type="checkbox"/> منطقه ای <input checked="" type="checkbox"/> استانی <input type="checkbox"/> شهری <input type="checkbox"/> روستایی	
	رویداد مرتبط با:	<input type="checkbox"/> تولد <input type="checkbox"/> آموزش <input type="checkbox"/> سلامت <input type="checkbox"/> مالیات <input type="checkbox"/> کسب و کار <input type="checkbox"/> تامین اجتماعی <input type="checkbox"/> ثبت مالکیت <input checked="" type="checkbox"/> تاسیسات شهری <input type="checkbox"/> بیمه <input type="checkbox"/> ازدواج <input type="checkbox"/> بازنشستگی <input type="checkbox"/> مدارک و گواهینامه ها <input type="checkbox"/> وفات <input type="checkbox"/> سایر	
	نحوه آغاز خدمت	<input type="checkbox"/> تقاضای گیرنده خدمت <input type="checkbox"/> فرارسیدن زمانی مشخص <input checked="" type="checkbox"/> رخداد رویدادی مشخص <input checked="" type="checkbox"/> تشخیص دستگاه <input type="checkbox"/> سایر: ...	
	مدارک لازم برای انجام خدمت	-----	
	قوانین و مقررات بالادستی	-----	
	آمار تعداد خدمت گیرندگان	کلیه مشترکین: ماه <input type="checkbox"/> فصل <input type="checkbox"/> سال <input type="checkbox"/> در مورد حوادث حداکثر تا یک ساعت	
	متوسط مدت زمان ارائه خدمت:	تواتر	
تعداد بار مراجعه حضوری	<input type="checkbox"/> یکبار برای همیشه یک بار در: ماه <input type="checkbox"/> فصل <input type="checkbox"/> سال		
۵- جزئیات خدمت	هزینه ارائه خدمت (ریال) به خدمت گیرندگان	مبلغ (مبالغ) شماره حساب (های) بانکی پرداخت بصورت الکترونیک بدون هزینه	
۶- نحوه دسترسی به خدمت	آدرس دقیق و مستقیم خدمت در وبگاه در صورت الکترونیکی بودن همه یا بخشی از آن		
	https://www.nww.ir/etelresanighatiab		
	نام سامانه مربوط به خدمت در صورت الکترونیکی بودن همه یا بخشی از آن: 10.75.77.38:65095		
	مرحله خدمت	نوع ارائه	رسانه ارتباطی خدمت
در مرحله اطلاع رسانی خدمت	<input checked="" type="checkbox"/> الکترونیکی <input type="checkbox"/> اینترنتی (مانند وبگاه دستگاه) <input type="checkbox"/> پست الکترونیک <input checked="" type="checkbox"/> تلفن گویا یا مرکز تماس <input checked="" type="checkbox"/> سایر (با ذکر نحوه دسترسی): صدا و سیما	<input type="checkbox"/> تلفن همراه (برنامه کاربردی) <input type="checkbox"/> ارسال پستی <input checked="" type="checkbox"/> پیام کوتاه	

	غیرالکترونیکی	دگر ضرورت مراجعه حضوری	جهت احراز اصالت فرد <input type="checkbox"/> جهت احراز اصالت مدرک <input type="checkbox"/> نبود زیرساخت ارتباطی مناسب <input type="checkbox"/> سایر: <input type="checkbox"/>	مراجعه به دستگاه: ملی <input type="checkbox"/> استانی <input type="checkbox"/> شهرستانی <input type="checkbox"/>
در مرحله درخواست خدمت :	<input type="checkbox"/> الکترونیکی		اینترنتی (مانند وبگاه دستگاه) <input type="checkbox"/> پست الکترونیک <input type="checkbox"/> تلفن گویا یا مرکز تماس <input type="checkbox"/> دفاتر پیشخوان <input type="checkbox"/> شماره قرارداد واگذاری خدمات به دفاتر پیشخوان: عناوین مشابه دفاتر پیشخوان <input type="checkbox"/> سایر (باذکر نحوه دسترسی) <input type="checkbox"/>	تلفن همراه (برنامه کاربردی) <input type="checkbox"/> ارسال پستی <input type="checkbox"/> پیام کوتاه <input type="checkbox"/>
	<input type="checkbox"/> غیرالکترونیکی	دگر ضرورت مراجعه حضوری	جهت احراز اصالت فرد <input type="checkbox"/> جهت احراز اصالت مدرک <input type="checkbox"/> نبود زیرساخت ارتباطی مناسب <input type="checkbox"/> سایر: <input type="checkbox"/>	مراجعه به دستگاه: ملی <input type="checkbox"/> استانی <input type="checkbox"/> شهرستانی <input type="checkbox"/>
مرحله تولید خدمت (فرایند داخل دستگاه یا ارتباط با دیگر دستگاه ها)	<input checked="" type="checkbox"/> الکترونیکی		اینترنتی (مانند درگاه دستگاه) <input checked="" type="checkbox"/> پست الکترونیک <input type="checkbox"/> سایر (باذکر نحوه دسترسی) <input type="checkbox"/>	اینترنتی (مانند اینترنت داخلی دستگاه یا ERP) <input checked="" type="checkbox"/> سایر (باذکر نحوه دسترسی) <input type="checkbox"/>
	<input type="checkbox"/> غیرالکترونیکی	دگر ضرورت مراجعه حضوری		
در مرحله ارائه خدمت	<input checked="" type="checkbox"/> الکترونیکی		اینترنتی (مانند وبگاه دستگاه) <input checked="" type="checkbox"/> پست الکترونیک <input type="checkbox"/> تلفن گویا یا مرکز تماس <input checked="" type="checkbox"/> دفاتر پیشخوان <input type="checkbox"/> شماره قرارداد واگذاری خدمات به دفاتر پیشخوان: عناوین مشابه دفاتر پیشخوان <input type="checkbox"/> سایر (باذکر نحوه دسترسی): صدا و سیما <input checked="" type="checkbox"/>	تلفن همراه (برنامه کاربردی) <input type="checkbox"/> ارسال پستی <input type="checkbox"/> پیام کوتاه <input checked="" type="checkbox"/>
	<input type="checkbox"/> غیرالکترونیکی	دگر ضرورت مراجعه حضوری	جهت احراز اصالت فرد <input type="checkbox"/> جهت احراز اصالت مدرک <input type="checkbox"/> نبود زیرساخت ارتباطی مناسب <input type="checkbox"/> سایر: <input type="checkbox"/>	مراجعه به دستگاه: ملی <input type="checkbox"/> استانی <input type="checkbox"/> شهرستانی <input type="checkbox"/>
۷- ارتباط خدمت با سایر سامانه ها (بانکهای اطلاعاتی) در دستگاه	نام سامانه های دیگر			استعلام الکترونیکی
	فیلدهای مورد تبادل			غیر الکترونیکی
	فیلدهای مورد تبادل			برخط (Batch)
	فیلدهای مورد تبادل			online
	فیلدهای مورد تبادل			دستیابی (Batch)
	نام سامانه های دستگاه دیگر	نام دستگاه دیگر	مبلغ (در صورت پرداخت هزینه)	استعلام الکترونیکی
			فیلدهای مورد تبادل	برخط (Batch)
			مبلغ (در صورت پرداخت هزینه)	دستیابی (Batch)
				استعلام الکترونیکی
۸- ارتباط خدمت با سایر دستگاههای دیگر				اگر استعلام غیرالکترونیکی است، استعلام توسط: <input type="checkbox"/> دستگاه <input type="checkbox"/> مراجعه کننده

۱-رخداد رویدادی مشخص (شکستگی لوله/اصلاح انشعاب/ کمبود آب و ...)

۱-دریافت اطلاعات از حوزه بهره برداری - بحران

۲-انعکاس به حوزه روابط عمومی و سامانه ۱۲۲ (آبفا شهری) و ۱۵۲۳ (آبفا روستایی)

۳-اطلاع رسانی به مشترکین (مردم)

۱۰- نمودار ارتباطی فرایندهای خدمت

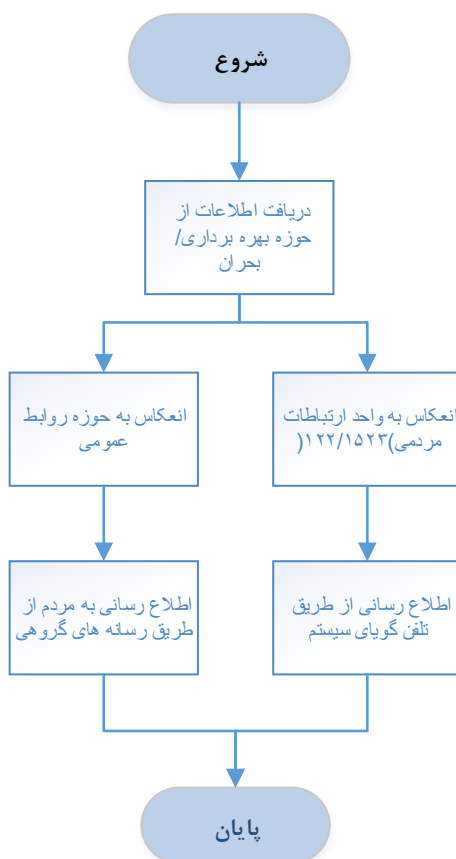

واحد مربوط:
مشترکین

پست الکترونیک:

تلفن:

۰۱۷۳۲۱۵۸۴۰۱-۳

نام و نام خانوادگی تکمیل کننده فرم:
عصمت کاویانی