

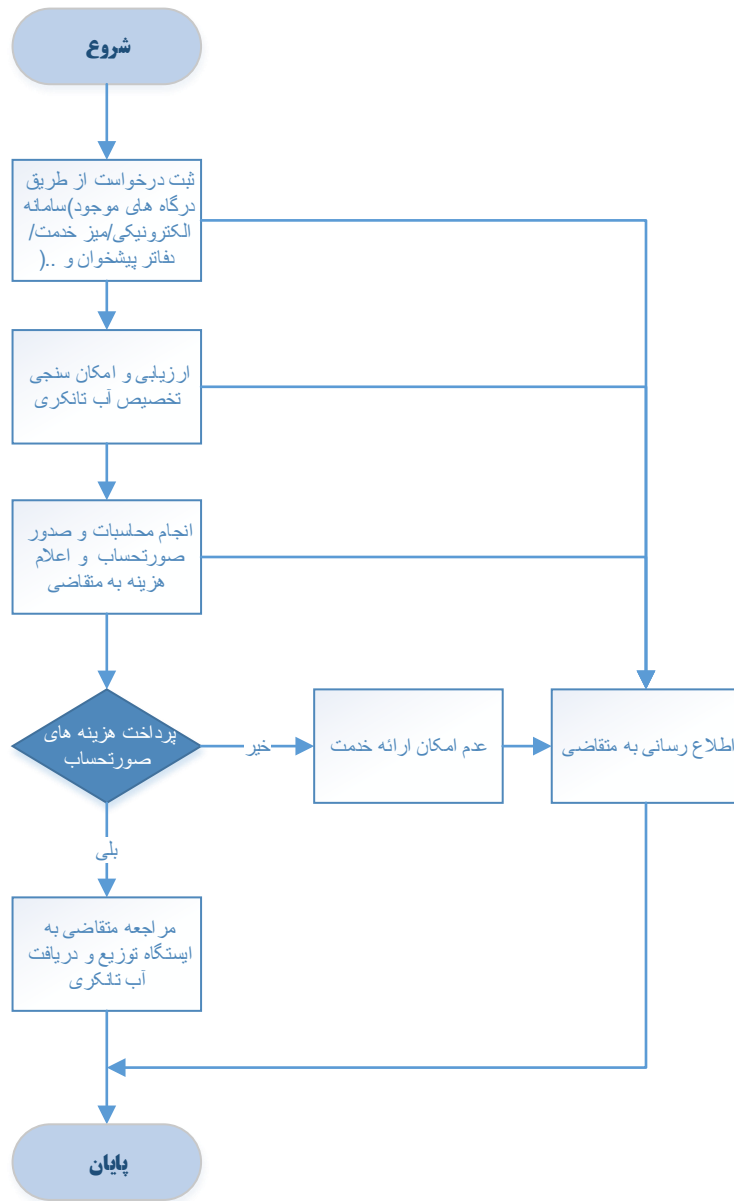

## فرم شناسنامه خدمت دستگاه اجرایی

۱- عنوان خدمت: <b>فروش آب تانکری</b>		۲- شناسه خدمت: <b>۱۵۰۳۱۴۵۳۱۱۹</b>		
ارائه شده خدمت	نام دستگاه اجرایی: <b>شرکت آب و فاضلاب استان گلستان</b>			
	نام دستگاه مادر: <b>شرکت مهندسی آب و فاضلاب کشور</b>			
مشخصات خدمت	شرح خدمت این فرآیند برای ارائه خدمت فروش آب تانکری با رعایت مفاد بند ۴۲-۴ آیین نامه عملیاتی و شرایط عمومی تعرفه های آب و فاضلاب صورت می پذیرد.			
	نوع خدمت	<input checked="" type="checkbox"/> خدمت به شهروندان (G2C) <input checked="" type="checkbox"/> خدمت به کسب و کار (G2B) <input checked="" type="checkbox"/> خدمت به دیگر دستگاه های دولتی (G2G)		
	ماهیت خدمت	<input type="checkbox"/> حاکمیتی <input checked="" type="checkbox"/> تصدی گری		
	سطح خدمت	<input type="checkbox"/> ملی <input type="checkbox"/> منطقه ای <input checked="" type="checkbox"/> استانی <input type="checkbox"/> شهری <input type="checkbox"/> روستایی		
	رویداد مرتبط با:	<input type="checkbox"/> تولد <input type="checkbox"/> آموزش <input type="checkbox"/> سلامت <input type="checkbox"/> مالیات <input checked="" type="checkbox"/> کسب و کار <input type="checkbox"/> تامین اجتماعی <input type="checkbox"/> ثبت مالکیت <input checked="" type="checkbox"/> تاسیسات شهری <input type="checkbox"/> بیمه <input type="checkbox"/> ازدواج <input type="checkbox"/> بازنشستگی <input type="checkbox"/> مدارک و گواهینامه ها <input type="checkbox"/> وفات <input type="checkbox"/> سایر		
	نحوه آغاز خدمت	<input checked="" type="checkbox"/> تقاضای گیرنده خدمت <input type="checkbox"/> فرارسیدن زمانی مشخص <input type="checkbox"/> رخداد رویدادی مشخص <input type="checkbox"/> تشخیص دستگاه <input type="checkbox"/> سایر: ...		
	مدارک لازم برای انجام خدمت	مدارک لازم برای انجام خدمت		
	قوانین و مقررات بالادستی	<b>آیین نامه عملیاتی و شرایط عمومی تعرفه های آب و فاضلاب</b> <b>تعرفه های ابلاغی سالیانه</b>		
	جزئیات خدمت	آمار تعداد خدمت گیرندگان	متوسط ۲۰۰۰۰ خدمت در سال	
		متوسط مدت زمان ارائه خدمت:	۲۴ ساعت	
تواتر		<input type="checkbox"/> یکبار برای همیشه <input checked="" type="checkbox"/> یکبار در: ماه <input type="checkbox"/> فصل <input type="checkbox"/> سال		
تعداد بار مراجعه حضوری		یکبار		
هزینه ارائه خدمت (ریال) به خدمت گیرندگان		بر اساس تعرفه های ابلاغی مبلغ (مبالغ) شماره حساب (های) بانکی پرداخت بصورت الکترونیک		
نحوه دسترسی به خدمت	آدرس دقیق و مستقیم خدمت در وبگاه در صورت الکترونیکی بودن همه یا بخشی از آن <a href="https://www.nww.ir/forushabtankeri">https://www.nww.ir/forushabtankeri</a>			
	نام سامانه مربوط به خدمت در صورت الکترونیکی بودن همه یا بخشی از آن: <b>۱۰.۷۵.۷۷.۳۸:۶۵۰۹۵</b>			
	مراحل خدمت	نوع ارائه	رسانه ارتباطی خدمت	
	در مرحله اطلاع رسانی خدمت	<input checked="" type="checkbox"/> الکترونیکی <input type="checkbox"/> پست الکترونیک <input checked="" type="checkbox"/> تلفن گویا یا مرکز تماس <input type="checkbox"/> سایر (با ذکر نحوه دسترسی) <input type="checkbox"/> تلفن همراه (برنامه کاربردی) <input type="checkbox"/> ارسال پستی <input checked="" type="checkbox"/> پیام کوتاه	<input type="checkbox"/> اینترنتی (مانند وبگاه دستگاه) <input type="checkbox"/> پست الکترونیک <input checked="" type="checkbox"/> تلفن همراه (برنامه کاربردی) <input type="checkbox"/> ارسال پستی <input checked="" type="checkbox"/> پیام کوتاه	
در مرحله اطلاع رسانی خدمت	<input type="checkbox"/> غیر الکترونیکی	<input type="checkbox"/> جهت احراز اصالت فرد <input type="checkbox"/> جهت احراز اصالت مدرک <input type="checkbox"/> نبود زیرساخت ارتباطی مناسب <input type="checkbox"/> سایر:	مراجعه به دستگاه: <input type="checkbox"/> ملی <input type="checkbox"/> استانی <input type="checkbox"/> شهرستانی	

	<p>در مرحله درخواست خدمت</p>	<p><input checked="" type="checkbox"/> الکترونیکی</p> <p><input type="checkbox"/> غیر الکترونیکی</p>	<p><input checked="" type="checkbox"/> اینترنتی (مانند وبگاه دستگاه) <input type="checkbox"/> تلفن همراه (برنامه کاربردی)</p> <p><input type="checkbox"/> پست الکترونیک <input type="checkbox"/> ارسال پستی</p> <p><input checked="" type="checkbox"/> تلفن گویا یا مرکز تماس <input type="checkbox"/> پیام کوتاه</p> <p><input checked="" type="checkbox"/> دفاتر پیشخوان</p> <p>شماره قرارداد واگذاری خدمات به دفاتر پیشخوان:</p> <p><input checked="" type="checkbox"/> عناوین مشابه دفاتر پیشخوان</p> <p><input type="checkbox"/> سایر (با ذکر نحوه دسترسی)</p>		
	<p>مرحله تولید خدمت (فرایند داخل دستگاه یا ارتباط با دیگر دستگاه ها)</p>	<p><input type="checkbox"/> الکترونیکی</p> <p><input type="checkbox"/> غیر الکترونیکی</p>	<p><input type="checkbox"/> اینترنتی (مانند درگاه دستگاه) <input type="checkbox"/> پست الکترونیک</p> <p><input type="checkbox"/> سایر (با ذکر نحوه دسترسی)</p>	<p>مراجعه به دستگاه:</p> <p><input type="checkbox"/> ملی <input type="checkbox"/> استانی <input type="checkbox"/> شهرستانی</p>	<p>مراجعه به دستگاه:</p> <p><input type="checkbox"/> ملی <input type="checkbox"/> استانی <input type="checkbox"/> شهرستانی</p>
	<p>در مرحله ارائه خدمت</p>	<p><input checked="" type="checkbox"/> الکترونیکی</p> <p><input type="checkbox"/> غیر الکترونیکی</p>	<p><input checked="" type="checkbox"/> اینترنتی (مانند وبگاه دستگاه) <input type="checkbox"/> تلفن همراه (برنامه کاربردی)</p> <p><input type="checkbox"/> پست الکترونیک <input type="checkbox"/> ارسال پستی</p> <p><input checked="" type="checkbox"/> تلفن گویا یا مرکز تماس <input checked="" type="checkbox"/> پیام کوتاه</p> <p><input checked="" type="checkbox"/> دفاتر پیشخوان</p> <p>شماره قرارداد واگذاری خدمات به دفاتر پیشخوان:</p> <p><input checked="" type="checkbox"/> عناوین مشابه دفاتر پیشخوان</p> <p><input type="checkbox"/> سایر (با ذکر نحوه دسترسی)</p>	<p>مراجعه به دستگاه:</p> <p><input type="checkbox"/> ملی <input type="checkbox"/> استانی <input type="checkbox"/> شهرستانی</p>	<p>مراجعه به دستگاه:</p> <p><input type="checkbox"/> ملی <input type="checkbox"/> استانی <input type="checkbox"/> شهرستانی</p>
	<p>در مرحله ارائه خدمت</p>	<p><input type="checkbox"/> الکترونیکی</p> <p><input type="checkbox"/> غیر الکترونیکی</p>	<p><input type="checkbox"/> اینترنتی (مانند وبگاه دستگاه) <input type="checkbox"/> تلفن همراه (برنامه کاربردی)</p> <p><input type="checkbox"/> پست الکترونیک <input type="checkbox"/> ارسال پستی</p> <p><input checked="" type="checkbox"/> تلفن گویا یا مرکز تماس <input checked="" type="checkbox"/> پیام کوتاه</p> <p><input checked="" type="checkbox"/> دفاتر پیشخوان</p> <p>شماره قرارداد واگذاری خدمات به دفاتر پیشخوان:</p> <p><input checked="" type="checkbox"/> عناوین مشابه دفاتر پیشخوان</p> <p><input type="checkbox"/> سایر (با ذکر نحوه دسترسی)</p>	<p>مراجعه به دستگاه:</p> <p><input type="checkbox"/> ملی <input type="checkbox"/> استانی <input type="checkbox"/> شهرستانی</p>	<p>مراجعه به دستگاه:</p> <p><input type="checkbox"/> ملی <input type="checkbox"/> استانی <input type="checkbox"/> شهرستانی</p>
<p>۷- ارتباط خدمت با سایر سامانه ها (بانکهای اطلاعاتی)</p>	<p>نام سامانه های دیگر</p>	<p>فیلدهای مورد تبادل</p>	<p>استعلام الکترونیکی</p> <p>استعلام غیر الکترونیکی</p>	<p>برخط online</p> <p>دستهای (Batch)</p>	<p>استعلام الکترونیکی</p> <p>استعلام غیر الکترونیکی</p>
<p>۸- ارتباط خدمت با سایر دستگاههای دیگر</p>	<p>نام دستگاه دیگر</p>	<p>نام سامانه های دستگاه دیگر</p>	<p>فیلدهای مورد تبادل</p> <p>مبلغ (در صورت پرداخت هزینه)</p>	<p>برخط online</p> <p>دستهای (Batch)</p>	<p>استعلام الکترونیکی</p> <p>استعلام غیر الکترونیکی</p> <p>است، اگر استعلام غیر الکترونیکی است، استعلام توسط:</p>
<p>۹- عناوین فرایندهای خدمت</p>	<p>۱- ثبت درخواست از طریق درگاههای موجود (پرتال، دفاتر پیشخوان، سامانه های تلفنی و ...)، تخصیص کد پیگیری / کارتابل</p> <p>۲- ارزیابی و امکان سنجی تخصیص آب تانکری</p> <p>۳- صدور صورتحساب و اعلام هزینه به متقاضی</p> <p>۴- پرداخت صورتحساب و مراجعه به ایستگاه توزیع و دریافت آب تانکری</p> <p>۵- اطلاع رسانی به درخواست کننده در تمامی مراحل از طریق سامانه الکترونیکی شامل: (پرتال، پیام کوتاه، ایمیل، تلفن گویا)</p>				



<p>واحد مربوط : <b>مشترکین</b></p>	<p>پست الکترونیک :</p>	<p>تلفن : <b>۰۱۷۳۳۱۵۸۴۰۱-۳</b></p>	<p>نام و نام خانوادگی تکمیل کننده فرم : عصمت کاویانی</p>
--	------------------------	--	--